

# Mijn Dealingroom - Kerncijfers

# Quick Reference Card

Het scherm **Kerncijfers** biedt veel informatie over een financieel instrument of index. Onder verschillende tabs vindt u detailinformatie, zoals interactieve Grafiek, Koersen & Markten en Bedrijfsinformatie. U kunt er ook voor kiezen detailinformatie in een nieuw scherm te openen via het **schermmenu**.

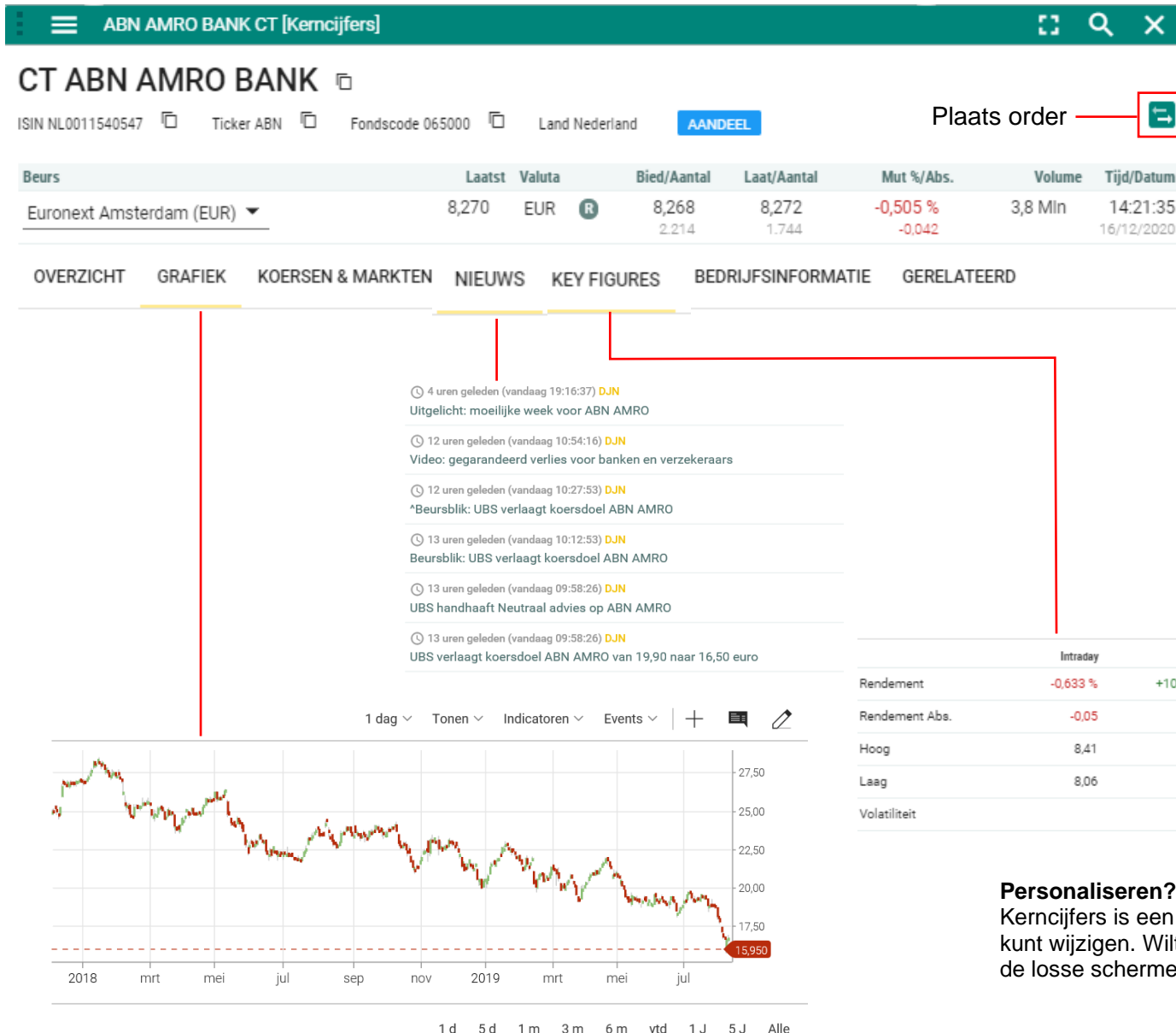

**ABN AMRO BANK CT [Kerncijfers]**

- Open instrument in ▶ Koers
- Order Kerncijfers
- Toevoegen aan alerts Grafiek
- Sluit Nieuws
- Lijst
- Alle Markten
- Times & Sales
- Orderboek
- Optiematrix

	Intraday	1 W	1 M	3 M	YTD	1 Y	3 Y	5 Y
Rendement	-0,633 %	+10,011 %	+7,031 %	+1,607 %	-49,322 %	-52,513 %	-67,067 %	-
Rendement Abs.	-0,05	+0,75	+0,54	+0,13	-8,00	-9,09	-16,74	-
Hoog	8,41	8,74	8,74	8,85	16,98	17,57	28,48	28,48
Laag	8,06	7,22	6,77	6,56	5,68	5,68	5,68	5,68
Volatiliteit		1,23	0,65	0,55	0,66	0,62	0,41	0,37

## Personaliseren?

Kerncijfers is een pagina. Een pagina heeft een vast sjabloon dat u niet kunt wijzigen. Wilt u bepaalde lijsten personaliseren dan kunt u dit doen via de losse schermen, die u kunt opstarten via het selectiemenu.

Onder de tab **Koersen & Markten** kunt u verder klikken naar specifieke informatie.

OVERZICHT   GRAFIEK   **KOERSEN & MARKTEN**   NIEUWS   KEY FIGURES   BEDRIJFSINFORMATIE   GERELATEERD

**Alle Markten**   Times & Sales   Historische Data   Orderboek

Informatie van alle markten waar het beleggingsproduct een notering heeft

Alle Markten	Times & Sales	Historische Data	Orderboek
Beurs	Koers	Valuta	Net mut.   Mut. %
Euronext Amsterdam	8,270	EUR	R -0,042   -0,505 %
London SE ETR	8,421	EUR	D +0,157   +1,900 %
Finra other OTC Issues	10,350	USD	R -0,130   -1,240 %
DB Frankfurt	8,344	EUR	D +0,148   +1,806 %
Munich SE	8,280	EUR	D +0,164   +2,021 %
Stuttgart SE	8,256	EUR	D +0,084   +1,028 %

Inzicht in het actuele orderboek

Alle Markten	Times & Sales	Historische Data	Orderboek	
Totaal aantal bied	73.052	1,44 : 1	Totaal aantal laat	50.717
# Orders	Bied aantal	Bied Laet	Laet aantal	# Orders
7	7.394	8,224 8,228	1.123	2
8	3.543	8,222 8,230	2.646	6
11	8.057	8,220 8,232	5.240	6
11	6.621	8,218 8,234	7.549	9
12	8.454	8,216 8,236	6.948	10
11	8.129	8,214 8,238	5.936	7
10	7.988	8,212 8,240	12.531	10
11	9.475	8,210 8,242	3.940	6
10	8.885	8,208 8,244	3.077	7
7	4.506	8,206 8,246	1.727	3

Inzicht in de handel. U kunt hier in de historie zoeken

Alle Markten   **Times & Sales**   Historische Data   Orderboek

Vandaag    Tot tijdstip 09:15:00  

Datum & tijd	Laatst	Aantal	Handelsvolume
16/12/2020 14:33:57	8,258	253	-
16/12/2020 14:33:57	8,258	90	-
16/12/2020 14:33:14	8,258	452	-
16/12/2020 14:33:14	8,258	250	-
16/12/2020 14:33:14	8,258	250	-
16/12/2020 14:33:14	8,258	600	-
16/12/2020 14:33:07	8,262	163	-

Inzicht in dividenden en splitsingen

Alle Markten   Times & Sales   **Historische Data**   Orderboek

Dividenden		Valuta	Periode	Publicatiedatum	Betaaldatum
Splitsingen					
09/08/2019	0,60	EUR	Halfjaarlijks	08/08/2019	02/09/2019
26/04/2019	0,80	EUR	Halfjaarlijks	13/02/2019	20/05/2019
10/08/2018	0,65	EUR	Halfjaarlijks	08/08/2018	03/09/2018
31/05/2018	0,80	EUR	Halfjaarlijks	07/02/2018	25/06/2018
16/08/2017	0,65	EUR	Halfjaarlijks	17/08/2017	08/09/2017
01/06/2017	0,44	EUR	Halfjaarlijks	02/06/2017	23/06/2017
24/08/2016	0,40	EUR	Halfjaarlijks	17/08/2016	13/09/2016
20/05/2016	0,44	EUR	three times per year	12/05/2016	14/06/2016

Onder de tab **Bedrijfsinformatie** kunt u verder klikken naar detailinformatie van de onderneming.

OVERZICHT   GRAFIEK   KOERSEN & MARKTEN   NIEUWS   KEY FIGURES   **BEDRIJFSINFORMATIE**   GERELATEERD

Bedrijfsprofiel   Winst en verlies   Balans   Analyse   **Consensus**

Bedrijfsprofiel   Winst en verlies   Balans   Analyse   Consensus

## Contact

**Koninklijke Philips N.V.**  
Amstelplein 2, Philips Center, Breitner Tower  
MX Amsterdam  
NL-1070  
Netherlands  
+31-40-27-91111  
[investor.relations@philips.com](mailto:investor.relations@philips.com)  
[www.philips.com](http://www.philips.com)

## Omschrijving

Royal Philips NV is a technology company, which engages in the healthcare, lighting, and consumer well-being markets. It operates through the following segments: Personal Health, Diagnosis & Treatment, Connected Care & Health Informatics, and Other. The Personal Health segment focuses on healthy living and preventative care. This segment comprises the Personal Care, Domestic Appliances, Oral Healthcare, and Mother & Child Care businesses. The Diagnosis & Treatment segment unites the businesses related to the promise of precision diagnosis and disease pathway selection, and the businesses related to image-guided, minimally invasive treatments. This segment comprises the Diagnostic Imaging, Ultrasound, Healthcare Informatics and Image-Guided Therapy businesses. The Connected Care & Health Informatics segment focuses on patient care solutions, advanced analytics and patient and workflow optimization inside and outside the hospital, and aims to

## Kapitaalsveranderingen

Datum	Kapitaalsverandering	Faktor

Bedrijfsprofiel   Winst en verlies   Balans   Analyse   **Consensus**

Toon percentage verschil t.o.v. voorgaand jaar

(het gemiddelde over 5 jaar is vergeleken met het jaar 2019)

Alle cijfers in miljoenen van Euro behalve voor gegevens per aandeel.

	2019	2018	2017	2016	2015	Gem. 5Y
Sales/Turnover	19.482	18.121	17.780	24.516	24.244	20.828,6
Depreciation and Ammortisation	975	958	1.025	1.267	1.281	1.101,2
Operating Income	2.453	2.126	1.902	2.266	1.346	2.018,6
Interest Expense	-187	-177	-200	-495	-303	-272,4
Pretax Income	1.528	1.505	1.381	1.389	623	1.285,2
Taxes	337	193	349	327	239	289

## Analystenaanbevelingen

	Huidig	1W
Aanbevelingen	2,25	2,33
Aantal analisten	24	24
Koop	9	8
Overgewicht	3	3
Houden	10	11
Ondergewicht	1	1
Verkoop	1	1

Bedrijfsprofiel   Winst en verlies   Balans   **Analyse**   Consensus

	2019	2018	2017	2016	2015
Net Operating Margin	-	-	-	-	-
Pretax Profit Margin (%)	7,843	8,305	7,767	5,666	2,57
Return on Assets (%)	4,473	5,077	2,826	3,262	1,348
Net Return on Equity (%)	9,609	10,819	6,618	8,507	3,551
Return on Invested Capital (%)	7,177	8,258	4,984	6,375	2,637
Pretax Interest Coverage	-9,171	-9,503	-7,905	-3,806	-3,056

Bedrijfsprofiel   Winst en verlies   Balans   Analyse   **Consensus**

Toon percentage verschil t.o.v. voorgaand jaar

(het gemiddelde over 5 jaar is vergeleken met het jaar 2019)

Alle cijfers in miljoenen van Euro behalve voor gegevens per aandeel.

	2019	2018	2017	2016	2015
<b>Assets</b>					
Fixed Assets - Tangible	2.866	1.712	1.591	2.155	2.322
Intangibles	3.466	3.590	3.322	3.552	3.693
Goodwill	8.653	8.503	7.731	8.898	8.523
Investments (Assoc. Cos)	-	-	-	-	-
Other LT Investments	-	-	-	-	-



# Mijn Dealingroom - Kerncijfers - Optiematrix

# Quick Reference Card

Onder de tab **Gerelateerd** vindt u de subtab **Opties**. Hier kunt u kiezen voor de gewenste optieklasse. Dan komt u op de **Optiematrix**. U kunt overigens vanaf vele schermen direct op de optiematrix komen. Dat kan via het schermmenu of via de **Snelkeuze**:

OVERZICHT   GRAFIEK   KOERSEN & MARKTEN   NIEUWS   KEY FIGURES   BEDRIJFSINFORMATIE   GERELATEERD

Turbos   Opties

Beschikbare optieklassen voor de onderliggende waarde CT ABN AMRO BANK

Euronext Amsterdam Der.

ABN - ABN AMRO BANK (ABN)

4AB - ABN AMRO BANK N.V. (4AB)



ABN AMRO BANK CT [Optiematrix] 🔍 ✕

## CT ABN AMRO BANK 📄

ISIN NL0011540547 📄 Ticker ABN 📄 Fondscode 065000 📄 Land Nederland

**AANDEEL**



Naar orderscherm voor het aandeel.

Beurs	Laatst	Valuta	Bied/Aantal	Laat/Aantal	Mut %/Abs.	Volume	Tijd/Datum
Euronext Amsterdam (EUR) ▼	8,174	EUR	8,172	8,176	-1,660 %	5,5 Min	17:21:26
			2.915	8.357	-0.138		16/12/2020

Actuele informatie van de onderliggende waarde.

Beurs Euronext Amsterdam Der. ▼ Klasse ABN - ABN AMRO BANK ▼

Beurs en/of de optieklasse wijzigen.

Type Calls & Puts ▼ Expiratie 18/12/2020 ▼ Tonen 15 ▼ Rondom 8,18 **OK**

Type (Calls, Puts of beide)  
U kunt kiezen voor de expiratiemaand en instellen hoeveel en rond welke uitoefenprijs u opties wilt zien.

CALLS		18/12/2020 (2 dagen)				PUTS			
Delta	Koers	Bied	Laat	Uitoefenprijs	Bied	Laat	Koers	Delta	
0,8819	0,79	0,67	0,69	7,50	-	0,02	0,01	-0,0737	
0,8717	0,70	0,57	0,60	7,60	-	0,02	0,01	-0,0810	
0,8433	0,63	0,47	0,50	7,70	0,01	0,02	0,01	-0,1139	
0,8268	0,38	0,38	0,41	7,80	0,01	0,03	0,02	-0,1275	
0,7770	0,35	0,30	0,32	7,90	0,03	0,05	0,03	-0,1682	

In de mouseover kunt u detailinformatie van de optieserie zien.

Klikken op de uitoefenprijs verandert het overzicht naar opties met die uitoefenprijs op de verschillende expiratedata.

Voor combinatieorders kunt u 2 optieseries naar de vakken onderin het scherm slepen.

Naar orderscherm voor de optieserie

# Mijn Dealingroom - Kerncijfers - Overzicht

# Quick Reference Card

Voor een de meeste typen beleggingsproducten zijn er extra tabs beschikbaar.

Voor **Indices** zijn de tabs **Overzicht** en de **Index-samenstelling** beschikbaar. Op het Overzicht (zie voorbeeld hiernaast) wordt bijvoorbeeld een grafiek, de Best/Minst presterende en de Meest verhandelde aandelen van de huidige handelsdag getoond.

Voor **Aandelen** is er een **Overzicht** met een samenvatting van de belangrijkste gegevens die in de andere tabs meer in detail zichtbaar zijn.

Voor **Opties en Futures** is er een **Overzicht** met daarop gegevens over de contractspecificaties, de grieken en de belangrijkste gegevens van de onderliggende waarde.

Voor **Obligaties** is er een **Overzicht** met daarop informatie over de uitgevende instelling, rentegegevens, betaal- en lossingsdata, coupongegevens, yield en meer obligatie specifieke gegevens.

Voor **Certificaten** (waaronder **Turbo's**) is er een **Overzicht** met de voor dat certificaat relevante detailinformatie zoals onderliggende waarde en condities van het certificaat.

Voor **ETF's, valuta, basismaterialen en beleggingsfondsen** is een **Overzicht** beschikbaar met de koers- en basisgegevens, een grafiek en het rendement.

